Matrícula 2018-2019
Portes obertes a Es Gremi
ESCOLADEMUSICS.COM

el teu youthing a .es

FREE_GRATUÏT

YOUTHING
GUIA DE MALLORCA

Women Don't Wait
Llucmajor
JULIE MURPHY

Humor
Teatre Xesc Forteza
LEO BASSI
Presenta
El último bufón

Escena Presenta ***Manes***
LA FURA DELS BAUS

Sí a La Cultura Palma
PABLO HASÉL

Concert
Teatre Mar i Terra
VIVI POZZEBÓN

Deathmetal Tunnel
RAVENBLOOD

ALCÚDIA Jazz

Lluna en Vers Binissalem
JOSEP PEDRALS & ELS NENS EUTRÒFICS

FIRA B!

Fira Palma
MERCAT PROFESSIONAL
DE MÚSICA I ARTS ESCÈNIQUES
DE LES ILLES BALEARS

Humor Trui Teatre
ALEJANDRO DOLINA

Inauguracions
Palma
NIT DE L'ART '18

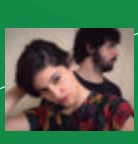

Concert Teatre Principal
MARIA ARNAL I MARCEL BAGÉS

Art Mancor de la Vall
MANCOR DE L'ART

Llengua, comunicació i cultura Palma
II FIRONA

Òpera Inca, Sóller i Palma
TOSCA DE G. PUCCINI

Festival de narració oral Manacor
EMPARAULAR

Artesania i producte local Manacor
XXI FIRA DE SETEMBRE

Carnie Fest Es Baluard
AMANDA ANNE PLATT & THE HONEYCUTTERS
COPPER VIPER
ROB CORCORAN

606_
YOUTHING / GUIA DE MALLORCA / 14_SETEMBRE_2018
T_971728312 / mallorca@youthing.es
PRÒXIM NÚMERO 28 DE SETEMBRE
Dipòsit Legal: PM 934-2010

ARTE

CENTROS

CASAL SOLLERIC

Passeig del Born 27. Palma. Martes – sábado: 11 – 14 / 15.30 – 20.30. Domingos y festivos: 11 - 14.30

• **Canon** Planta Noble. NIT DE L'ART Sab22. Mateo Maté. 6/01/19

• **Tots els canvis s'han desat** Planta Baixa. NIT DE L'ART Sab22. Exposición colectiva. 6/01/19

• **Óleo** Espai Dipòsit. NIT DE L'ART Sab22. Mónica Fuster. 6/01/19

• **How do you see yourself in 5 years?** Box 27. Nauzet Mayor. 01/19

CAN BALAGUER

C. de la Unió 3. Palma. Martes - sábado: 10 - 19. Domingo y festivos: 10 - 15.

• **La casa possible** Exposición permanente.

ES BALUARD

Pl. Porta de Santa Catalina 10. Palma. Martes – sábado: 10 – 20. Domingo: 10 – 15

• **Ells i nosaltres (Ellos y nosotros)** Planta 0. INAUGURACIÓN Jue20 20.30h. La exposición analiza la evolución de la relación de los humanos y los animales no humanos a través de una serie de proyectos artísticos contemporáneos y obras históricas de referencia. Entre los bloques temáticos del proyecto se encuentran reflexiones en torno a la economía, el ocio y los oficios, lo doméstico y lo afectivo, el deporte y el circo, mitos y tradiciones, la tortura y la caza, la alimentación o la bioética. 3/2/19

• **Col·lecció permanent. Noves adquisicions** Planta 1. La actual disposición de la Colección Permanente se potenciará con la inclusión y diálogo de las últimas incorporaciones de obras de arte, a las que se suman colaboraciones con artistas, coleccionistas y otras entidades con el denominador común del dentro-afuera. 6/01/19

• **Rebecca Horn** Gabinet. Rebecca Horn, (Michelstadt, 1944) artista alemana, es una creadora visual con una amplia trayectoria en el desarrollo de instalaciones con vínculos en la tecnología, performances interactivas y la producción de films. Con esta revisión de sus obras audiovisuales nos aproximamos a sus piezas vinculadas a la imagen en movimiento, una vía que inicia a principios de los años 70 con un lenguaje propio de referencias metafísicas. 14/10/18

• **I a fora què?** Observatori. ÚLTIMOS DÍAS. Presentación en formato expositivo de cuatro proyectos educativos llevados a cabo durante el curso 2017-2018, todo ellos desarrollados con colectivos diversos. 23/9/18

• **Invisible** NIT DE L'ART Sab22 19h. Carte Blanche sobre el Complejo cultural del museo a Formatting Architecture. El proyecto parte de la invitación al colectivo de arquitectos integrado por Antoni Gelabert y Néstor Montenegro. Esta iniciativa está enfocada a repensar el complejo edificio que acoge la institución para transformarlo conceptualmente, dar sentido a sus espacios y dotarlos de visibilidad, tanto en las áreas conocidas como las más desconocidas.

CAIXAFORUM PALMA

Pl. de Weyler 3. Palma. Lunes – sábado: 10 – 20. Domingos y festivos: 11 – 14.

• **El mundo de Giorgio de Chirico. Sueño o realidad** Una retrospectiva que muestra la evolución de la producción artística del gran maestro del arte metafísico, y uno de los artistas que más influyó el arte del siglo xx. 11/11/18

• **El Mediterráneo a un clic** INAUGURACIÓN Sab22. Esta exposición de once fotografías, muestra la labor del Sistema de Observación y Predicción Costero de las Illes Balears (SOCIB), la única Infraestructura Científico y Técnica Singular (ICTS) que existe en esta comunidad autónoma. 7/10/18

MUSEU KREKOVIC

Ciutat de Querétaro 3. Palma. Lunes - viernes: 10 - 13.45. Miércoles: 16.30 - 20

• **Memòria, història i oblit: Josep Planas i Montanyà** Josep Planas Montanyà es conocido por ser el fotógrafo del boom turístico, pero también por la producción industrial de postales, por ser pionero de las imágenes aéreas, introductor del color y de la fotografía industrial en las Illes Balears. 15/12/18

CENTRE CULTURAL LA MISERICÒRDIA

C. de la Misericòrdia 2. Palma. Martes - viernes: 11 - 14 / 17.30 – 20.30. Sábado: 11 - 14

• **Brunet inèdit** Capella. La producción artística de Miquel Brunet (Manacor, 1919 hasta 2007) no se entendería sin la vocación de pintor y el empeño por pintar. La exposición presenta una recopilación de obras inéditas, salvo alguna excepción. La naturaleza muerta, la figura humana y el paisaje conforman tres estadios paralelos pero con suficientes elementos para hablar de evolución particularizada. 28/09/18

• **Artforana** Sala Multiusos. NIT DE L'ART Sab22 19h. Con la participación de las galería Espai d'Art B2 (Sóller), Galería Dionís Bennàssar (Pollença) y CCA Andratx (Andratx).